Santiago, 05 de Junio de 2023

alog consultoría
Centro de Estudios y Análisis de la Industria Logística

Presentación de Resultados

Encuesta de Remuneraciones y Beneficios de la Industria Logística 2022

María José Palma Jara
Líder ALOG Consultoría
alogconsultoria@alog.cl

10 EDICIÓN ANIVERSARIO

@ Todos los derechos reservados son de la Asociación Logística de Chile A.G. – ALOG Chile 2023

A las 70 empresas!!!

a. hartrodt
DHL GLOBAL FORWARDING
AEROSAN GROUND HANDLING SERVICES
AEXSA
AGUNSA
CNX CARGO NET X CHILE
Depocargo
BSF BODEGAS SAN FRANCISCO
ANDES INTEGRACIÓN LOGÍSTICA
BIOMEDICAL LOGISTICS
D&C DIVISIÓN DEPÓSITOS
GOLDENFROST OPERADOR LOGÍSTICO
LOGINSA COLD & FROZEN
SITRANS SOLUCIONES EN MOVIMIENTO
DB SCHENKER
Schiappacasse LOGÍSTICA AUTOMOTRIZ
DITZLER
COSEM
eit LOGISTICA
FULLTRUCK CONECTADOS CON TU CARGA
KAR Logistics
BOLLORÉ LOGISTICS
Hillebrand GORI
HUMBOLDTCARGO
Teisa
TESCO
SEPSA
AGURTO
TERMINAL GOLONDRINAS
SMU
LAMAIGNERE CARGO
saam LOGISTICS
TW LOGISTICA
Röhlig LOGISTICS
UASL
TIBA
VANGUARD LOGISTICS
WAREHOUSING EXPERTOS EN ALMACENAJE DE SUSTANCIAS PELIGROSAS

¿Qué presentaremos hoy?

alog consultoría
Centro de Estudios y Análisis de la Industria Logística

@ Todos los derechos reservados son de la Asociación Logística de Chile A.G. – ALOG Chile 2023.

TABLA DE CONTENIDO

Reunión de presentación ALOG Consultoría A.G.,
Junio 2023

1. Contexto de Nuestra Industria Logística

2. Encuesta de Remuneraciones y Beneficios 2022

    1. Contexto General

    2. Remuneraciones

    3. Beneficios

3. Nuevo funcionamiento Directivo ALOG

    1. Comité de RH

4. Iniciativas 2023

Cynthia Périsic Ivandic
Gerente General ALOG Chile

María José Palma J.
Líder de ALOG Consultoría

@ Todos los derechos reservados son de la Asociación Logística de Chile A.G. – ALOG Chile 2023.

1.Contexto de Nuestra Industria Logística

alog consultoría
Centro de Estudios y Análisis de la Industria Logística

@ Todos los derechos reservados son de la Asociación Logística de Chile A.G. – ALOG Chile 2023.

EDICIÓN ANIVERSARIO

IMPORTACIÓN

12,9%

aumentaron en 2022

EXPORTACIÓN

4,9%

aumentaron en 2022

5 Millones

de personas cumplen funciones logísticas

PIB

La Logística incide en un **57%** del PIB nacional

alog consultoría

Centro de Estudios y Análisis de la Industria Logística

La Logística incide en un **57%** del PIB nacional

A partir de su contribución directa e indirecta en el desempeño de las actividades económicas que conforman la medición del PIB nacional, es posible concluir que la actividad logística incide en un 57% de dicho indicador; dato que nuevamente, releva la importancia estratégica que nuestro rubro tiene para el país, tanto en lo referido a las operaciones de abastecimiento interno como de comercio exterior.

1tercio del empleo nacional es Logístico

La Industria Logística emplea a más de 1 Tercio de la Fuerza de Trabajo nacional. Más de 5 millones de personas cumplen funciones logísticas en rubros tales como: Comercio, Manufactura, Agroindustria, Transporte, Almacenamiento, Minería, Servicios Empresariales, entre otros.
El 4,3% son específicamente colaboradores que transitan en las instalaciones logísticas cada mes (camineros, pickeadores, operadores de grúa horquilla, asistencia a equipos logísticos, entre otros.

17,8% aumento el Comercio Exterior

El intercambio comercial chileno en el periodo enero - diciembre del año 2022, alcanzó un total de $187.465 millones de dólares FOB, cifra que presentó una variación positiva respecto del año 2021.

Entre enero y diciembre del año 2022, las exportaciones del país aumentaron 4,9% y las importaciones en un 12,9%.

@ Todos los derechos reservados son de la Asociación Logística de Chile A.G. – ALOG Chile 2023.

2.Publicación : Encuesta de Remuneraciones y Beneficios 2022

alog consultoría
Centro de Estudios y Análisis de la Industria Logística

@ Todos los derechos reservados son de la Asociación Logística de Chile A.G. – ALOG Chile 2023.

Entorno Económico País

21-05-2023

La subdirectora gerente del Fondo Monetario Internacional (FMI), Gita Gopinath, estuvo de visita en Chile durante esta semana. Gopinath destacó que la economía nacional se ha mostrado más fuerte de lo esperado en 2023.

La número dos del FMI calificó su visita como "buena", ya que le sirvió para "aprender sobre Chile y sobre la ambiciosa agenda de reformas del Gobierno, y también la lucha contra la inflación".

En esa línea, Gopinath aseguró que "Chile es uno de los países que se recuperaron muy fuertemente después de la pandemia. Con una combinación de las políticas de apoyo, y también los retiros de las pensiones, tuvo una muy fuerte recuperación. Ahora, hay, por supuesto, una necesidad de estabilizar la economía, dado que la inflación es muy alta. Y vemos que el Banco Central está haciendo lo correcto, que es subir las tasas de interés con mucha fuerza para señalar que planean mantenerlos a un nivel restrictivo para bajar la inflación".

Chile 2021

- 11,7% Crecimiento de Chile 2021
- 7,3% Desempleo
- 7,2% IPC
- Ingreso mínimo $410.000 01-2023
- 6,1% Reajuste Empleados públicos

Chile 2022

- 2,4% Crecimiento de Chile 2022
- 8,4% Desempleo
- 11,4% IPC
- Ingreso mínimo $440.000 05-2023
- 12% Reajuste Empleados públicos

@ Todos los derechos reservados son de la Asociación Logística de Chile A.G. – ALOG Chile 2023.

Entorno Laboral

•Sueldo mínimo actual: $410.000
•1 de mayo 2023: $440.000
•1 de septiembre 2023: $460.000
•1 de julio 2024: $500.000
Asimismo, en caso de que la inflación anual de este año 2023 supere el 6%, a partir de enero del próximo año el salario mínimo aumentará de $460.000 a $470.000.

La nueva ley que reduce las horas de la jornada laboral se implementará de forma gradual, de acuerdo a los siguientes parámetros:
•Un año después de la entrada en vigencia de la ley: la jornada laboral se reducirá de 45 a 44 horas semanales.
•Tres años después de la entrada en vigencia de la ley: la jornada laboral se reducirá a 42 horas semanales.
•5 años después de la entrada en vigencia de la ley: la jornada laboral se reducirá a 40 horas semanales.

26-04-2023- 26-05-2023
26-05 2028 plazo máx.

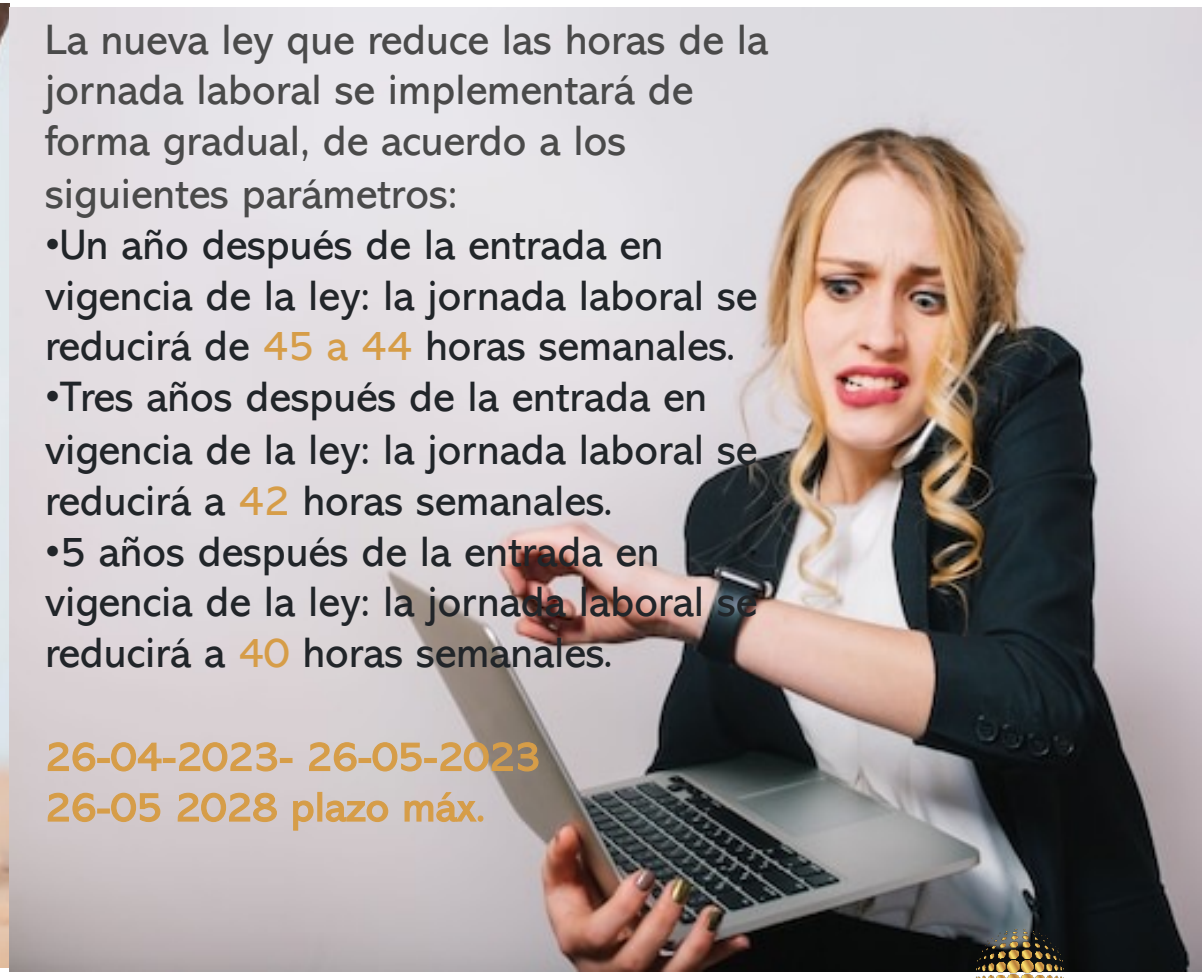

@ Todos los derechos reservados son de la Asociación Logística de Chile A.G. – ALOG Chile 2023.

Remuneraciones

LA MEJOR Encuesta del Mercado

- ✓ 99% de las empresas siguen participando desde el 2021.
- ✓ Sumamos a 6 empresas Socias (54 ed 2020 y 64 ed 2021, 70 ed 2022) : Europartners, Gestión de Maquinaria-DYC, A.Hardtrot, Nexus, Saco Shipping, UASL Cargo.
- ✓ Creamos un catálogo de 201 cargos, 41 Rol Privado, 160 Rol General, en donde 5 cargos nuevos son del RP y 14 cargos nuevos del RG. Solo 3 cargos no se publican.
- ✓ 10% más de data.15% de empresas con menos data (15 datos menos prom.) 3% de la data sumaron las empresas nuevas.

@ Todos los derechos reservados son de la Asociación Logística de Chile A.G. – ALOG Chile 2023.

VARIACIÓN SALARIAL 2022

CB	CGT	CGVT
Prom.	Prom.	Prom.
14,3%	16%	16,6%

@ Todos los derechos reservados son de la Asociación Logística de Chile A.G. – ALOG Chile 2023.

ROL PRIVADO 2022

CB

Prom.

17,1%

34 cargos analizados. Todos con una variación positiva.

- 14% más de datos
- 6% más empresas

CGT

Prom.

19,1%

Todos los Cargos con Variación Positiva.

- 5 Cargos con variación positiva mayor al **30%.**

CGVT

Prom.

19,2%

1 Cargo con variación negativa (-2%). Todos los Cargos con Variación Positiva.

- 5 Cargos con variación positiva mayor al **30%.**

@ Todos los derechos reservados son de la Asociación Logística de Chile A.G. – ALOG Chile 2023.

ROL GENERAL 2022

CB

Prom.

11,5%

141 cargos analizados.

- 18% de los cargos variaron negativamente en un **12%.**
- 82% de los cargos variaron positivamente en un **16%.**

CGT

Prom.

12,9%

- 16% de los cargos variaron negativamente en un **10%**.
- 84% de los cargos variaron positivamente en un **17%**

CGVT

Prom.

13,9%

- 13% de los cargos variaron negativamente en un **11**%.
- 87% de los cargos variaron positivamente en un **18%**.

@ Todos los derechos reservados son de la Asociación Logística de Chile A.G. – ALOG Chile 2023.

REAJUSTE REAL 2022

Indicador	Valor		Encuesta ALOG	Variación	Variación Real
IPC 2020	3%		Variación Salarial 2020	3%	0%
IPC 2021	7,3%		Variación Salarial 2021	11,3%	4,3%
IPC Acumulado 2021	10,6%		Variación Real		4,3%
IPC 2022	11,4%		Variación Salarial 2022	15,6%	4,2%
IPC 2023	1,3% (Enero-Abril)		Variación Salarial 2022	???	

@ Todos los derechos reservados son de la Asociación Logística de Chile A.G. – ALOG Chile 2023.

BENEFICIOS

EVOLUCIÓN DE BENEFICIOS MONETARIOS

LOS BENEFICIOS MONETRIOS EN EL TOTAL DE LA MUESTRA REPRESENTAN EL **1%** DE LA REMUNERACIÓN GARANTIZADA EN EL ROL PRIVADO Y EL **2%** EN EL ROL GENERAL.

	Medición 2018	Medición 2019	Medición 2020	Medición 2021	Medición 2022
Aguinaldo Fiestas Patrias	94%	98%	98%	98%	97%
Aguinaldo de Navidad	81%	78%	77%	88%	80%
Bono por Antigüedad	23%	17%	23%	31%	32%
Bono Escolar	32%	41%	47%	48%	39%
Bono Fallecimiento	40%	40%	43%	41%	42%
Bono de Matrimonio	28%	34%	36%	45%	51%
Bono Nacimiento	49%	49%	53%	59%	67%
Nº de Empresas Participantes	52	54	54	64	70

@ Todos los derechos reservados son de la Asociación Logística de Chile A.G. – ALOG Chile 2023.

AGUINALDO EN PERSPECTIVA

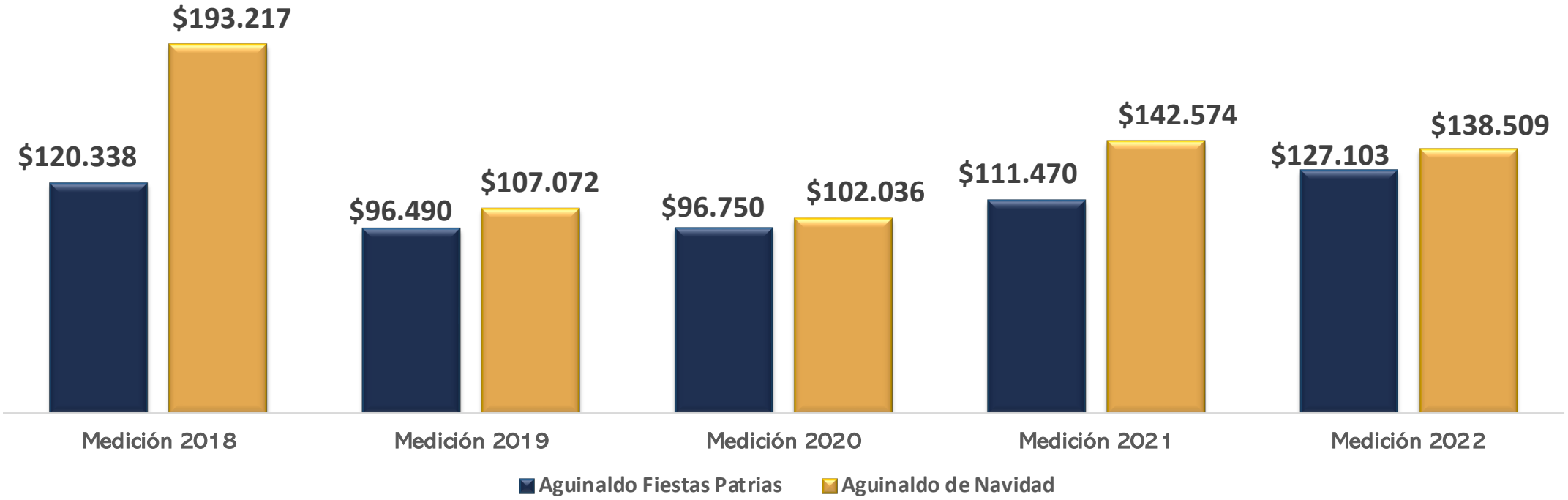

El monto promedio del Aguinaldo de Fiestas Patrias que entregan las empresas como beneficio a sus colaboradores, se observa que durante estos últimos cinco años de medición, este monto se mantiene relativamente estable. Respecto al Aguinaldo de Navidad, se aprecia una baja en el monto entregado a los colaboradores durante estas ultimas cuatro mediciones. Destacan principalmente esta disminución en el monto entregado en las mediciones 2019 y 2020, respectivamente.

@ Todos los derechos reservados son de la Asociación Logística de Chile A.G. – ALOG Chile 2023.

EN RESUMEN… ¿QUÉ DESAFIOS PRESENTAN ESTOS ANÁLISIS?

HACER

- REVISAR TODA LA ENCUESTA
- REVISAR LOS BENFICIOS MONETARIOS
- DETERMINAR UN PLAN SALARIAL A CORTO PLAZO
- GESTIONAR LAS COMPENSACIONES INTEGRALMENTE

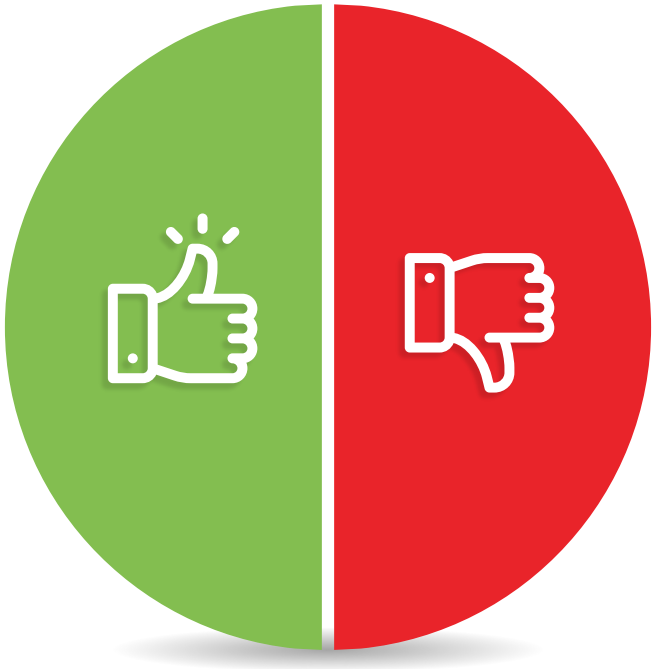

NO HACER

- NO SABER
- NO ACTUALIZARSE
- NO GESTIONAR LAS BRECHAS
- ESTAR FUERA DE MERCADO

@ Todos los derechos reservados son de la Asociación Logística de Chile A.G. – ALOG Chile 2023.

3.Nuevo funcionamiento Directivo ALOG

alog consultoría
Centro de Estudios y Análisis de la Industria Logística

@ Todos los derechos reservados son de la Asociación Logística de Chile A.G. – ALOG Chile 2023.

DIRECTORIO ALOG 2023-2025

DIRECTORIO

CONSEJEROS

@ Todos los derechos reservados son de la Asociación Logística de Chile A.G. – ALOG Chile 2023.

COMITÉ DE RECURSOS HUMANOS

SOPORTE DIRECTIVO

- ✓ Estará liderado por 1 Director y por 1 Consejero
- ✓ Es un comité formal de ALOG que su resultado final, tiene como objetivo movilizar prácticas y mejoras a la industria. Ej. Comité de Seguridad, bloqueo IMEI.
- ✓ Abordaremos temas contingentes y definiremos 3 temas en particular que el Consejero liderará.
  - ✓ **Nos ayudas con saber ¿Qué temas te gustaría que se gestionaran como comité gremial para la industria en temas de RH?**

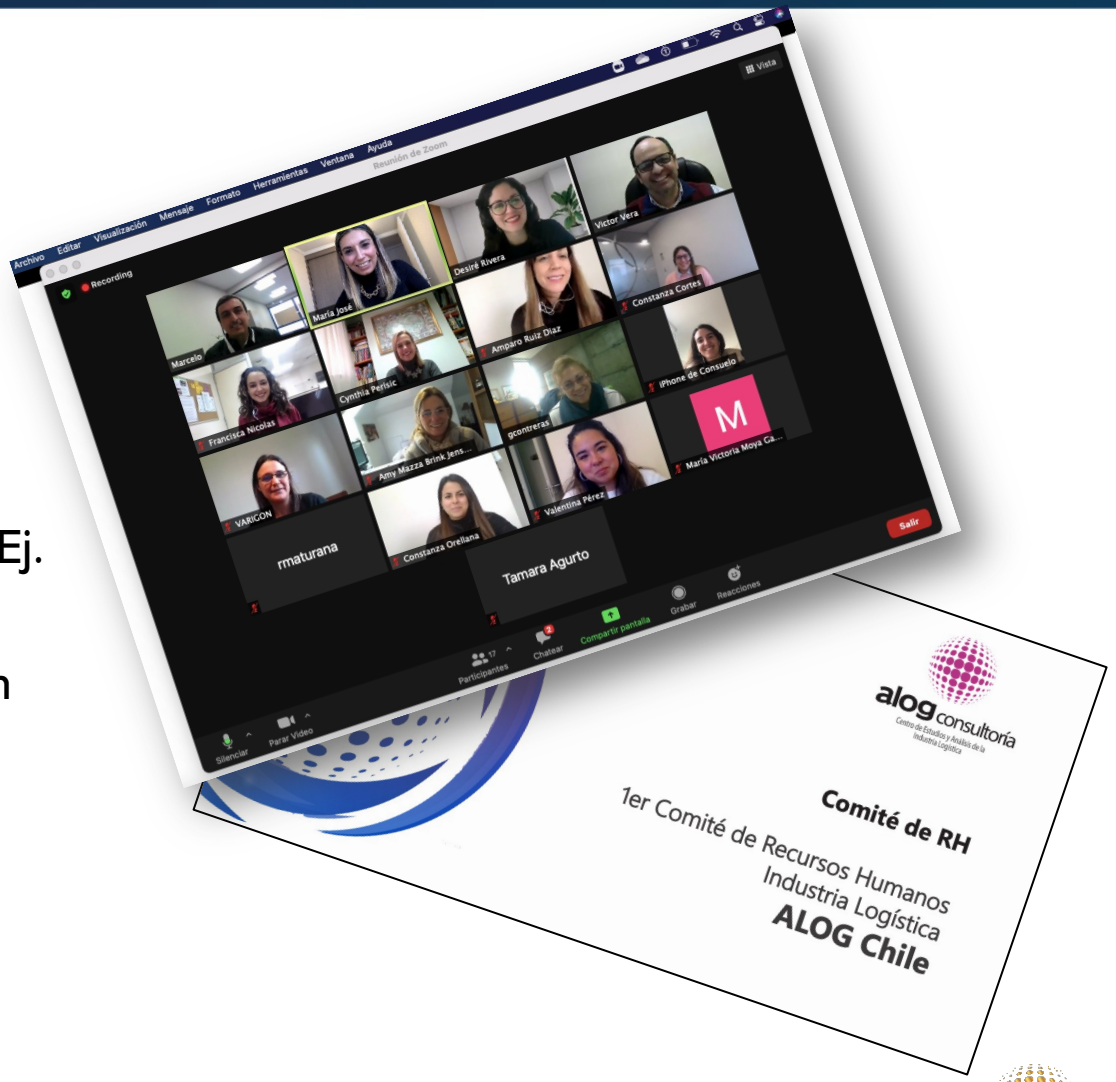

@ Todos los derechos reservados son de la Asociación Logística de Chile A.G. – ALOG Chile 2023.

alog consultoría
Centro de Estudios y Análisis de la Industria Logística

COMITÉ DE RECURSOS HUMANOS

ENCUESTA!!!

@ Todos los derechos reservados son de la Asociación Logística de Chile A.G. – ALOG Chile 2023.

4. Iniciativas 2023

alog consultoría
Centro de Estudios y Análisis de la Industria Logística

@ Todos los derechos reservados son de la Asociación Logística de Chile A.G. – ALOG Chile 2023.

PUBLICACIONES E INICIATIVAS 2023 - 1ER SEMESTRE

05 de Junio ER&B Online:

- ✓ Presentación de Resumen Ejecutivo

14 de Junio 2 Comité de RH :

- ✓ Resumen de la charla de las 40 horas
- ✓ 2 empresas de TI especialistas de RH

Junio publicamos el estudio de "Caracterización del Mercado Logístico"

- ✓ Vamos a conservar el valor de preventa (26 UF) hasta la fecha de publicación

Julio publicamos el estudio de "Análisis y Tendencias Industria Logística, sector Perecible"

- ✓ Detallamos los principales hitos en este segmento

@ Todos los derechos reservados son de la Asociación Logística de Chile A.G. – ALOG Chile 2023.

CARACTERIZACIÓN DE MERCADO 2022

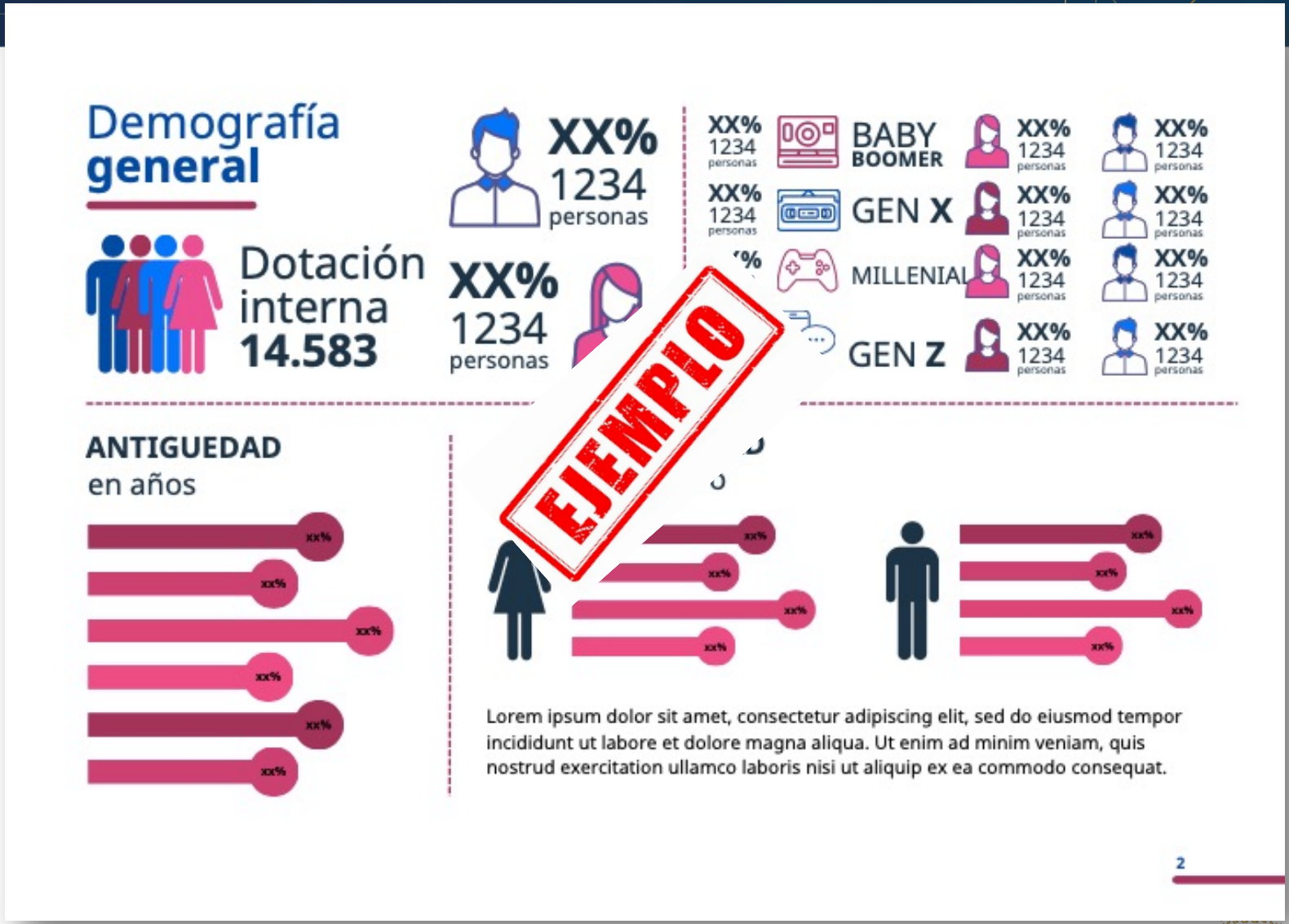

@ Todos los derechos reservados son de la Asociación Logística de Chile A.G. – ALOG Chile 2023.

GRACIAS!!

alog consultoría
Centro de Estudios y Análisis de la Industria Logística

@ Todos los derechos reservados son de la Asociación Logística de Chile A.G. – ALOG Chile 2023.

alog consultoría
Centro de Estudios y Análisis de la Industria Logística

Encuesta de Remuneraciones y Beneficios de la Industria Logística 2022

¡MUCHAS GRACIAS!

10 EDICIÓN ANIVERSARIO

María José Palma Jara
Líder ALOG Consultoría
alogconsultoria@alog.cl

Cynthia Perisic Ivandic
Gerente General ALOG Chile A.G.
cperisic@alog.cl