



Segunda sesión

Comité de Recursos Humanos

Asociación Logística de Chile

14 de junio 2023

LO QUE HABLAREMOS EL DÍA DE HOY

- 1. Presentación de las empresas (12:05 horas)**
- 2. Comité de Recursos Humanos como instancia Gremial (12:15 horas)**
- 3. Presentación de Invitados (12:15 horas)**
 - Modificaciones legislativas: resumen nueva ley sobre 40 horas.
 - Digitalización de Recursos Humanos.
 - Empresa Thallus
 - Empresa TouchLatam
- 4. Preguntas y cierre (13:00 horas)**

1

Presentación de las empresas

2

Comité de Recursos Humanos como instancia gremial

NUEVO DIRECTORIO Y CONSEJO ALOG



COMITÉ DE RECURSOS HUMANOS

SOPORTE DIRECTIVO

- ✓ Estará liderado por un Director y por un Consejero.
- ✓ Es un comité formal de ALOG que tiene como objetivo movilizar iniciativas y posicionar temas contingentes para la industria.
- Ej. Comité de Seguridad, bloqueo IMEI.
- ✓ Se abordarán temas contingentes y se definirán 3 iniciativas concretas para que el Consejo pueda aportar.
- ✓ **Nos ayudas al contarnos ¿qué temas te gustaría que se gestionaran desde el Comité para la industria logística en temas de recursos humanos?**



ENCUESTA



3

Presentación de invitados

Webinar

40 Horas: Los Desafíos de la Reducción de Jornada



Pablo Gutiérrez

Socio del área de derecho laboral
Bofill Mir Abogados



Luis Alberto Cruchaga

Socio del área de derecho laboral
Bofill Mir Abogados

40 HORAS

04.05.2023

10:00 a 11:00 hrs.

online

THALLUS

INICIO SOLUCIONES QUIÉNES SOMOS NUESTROS CLIENTES CONTACTO DEMOS SOSTENIBILIDAD INTRANET

SOLUCIONES ESTRATÉGICAS AUMENTANDO LA EFICIENCIA COTIDIANA

AMBIENTES ROBUSTOS PARA LA TOMA DE DECISIONES ESTRATÉGICAS

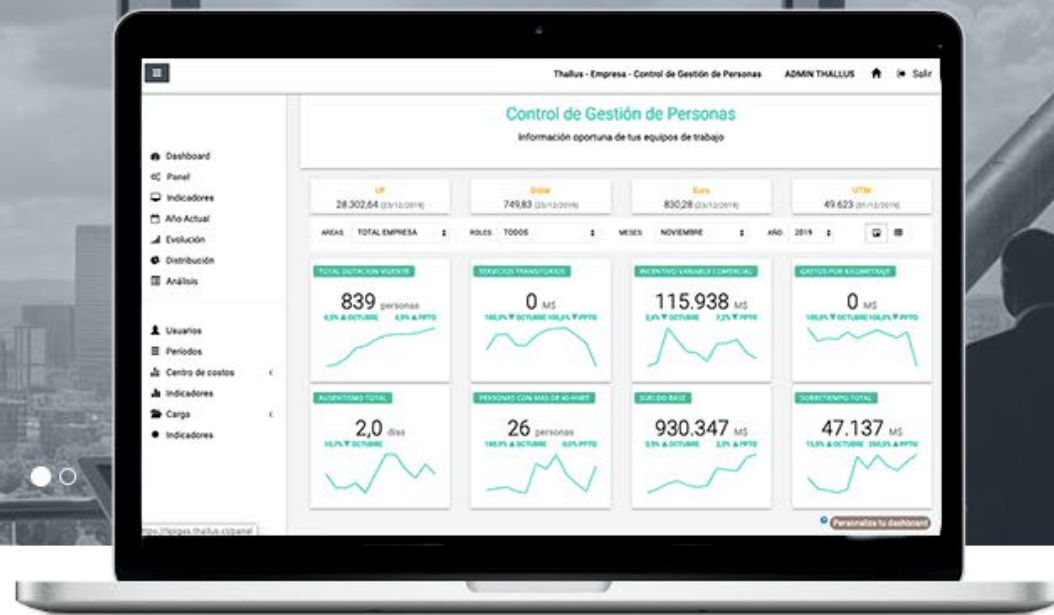

INFORMES INTERACTIVOS

Control de Gestión de Personas, Ficha de Colaborador, Equidad Interna, Cartola de Beneficios, Reportes de GPTW, Sostenibilidad e Informes a la medida

SIMULADORES

Negociación Colectiva y Aumento de Rentas.

PROCESOS

Descripciones de Cargos, Cálculo de Renta Variable y Evaluación del Desempeño.

PRESENTACIONES

Alta Gerencia, específicas y confidenciales.

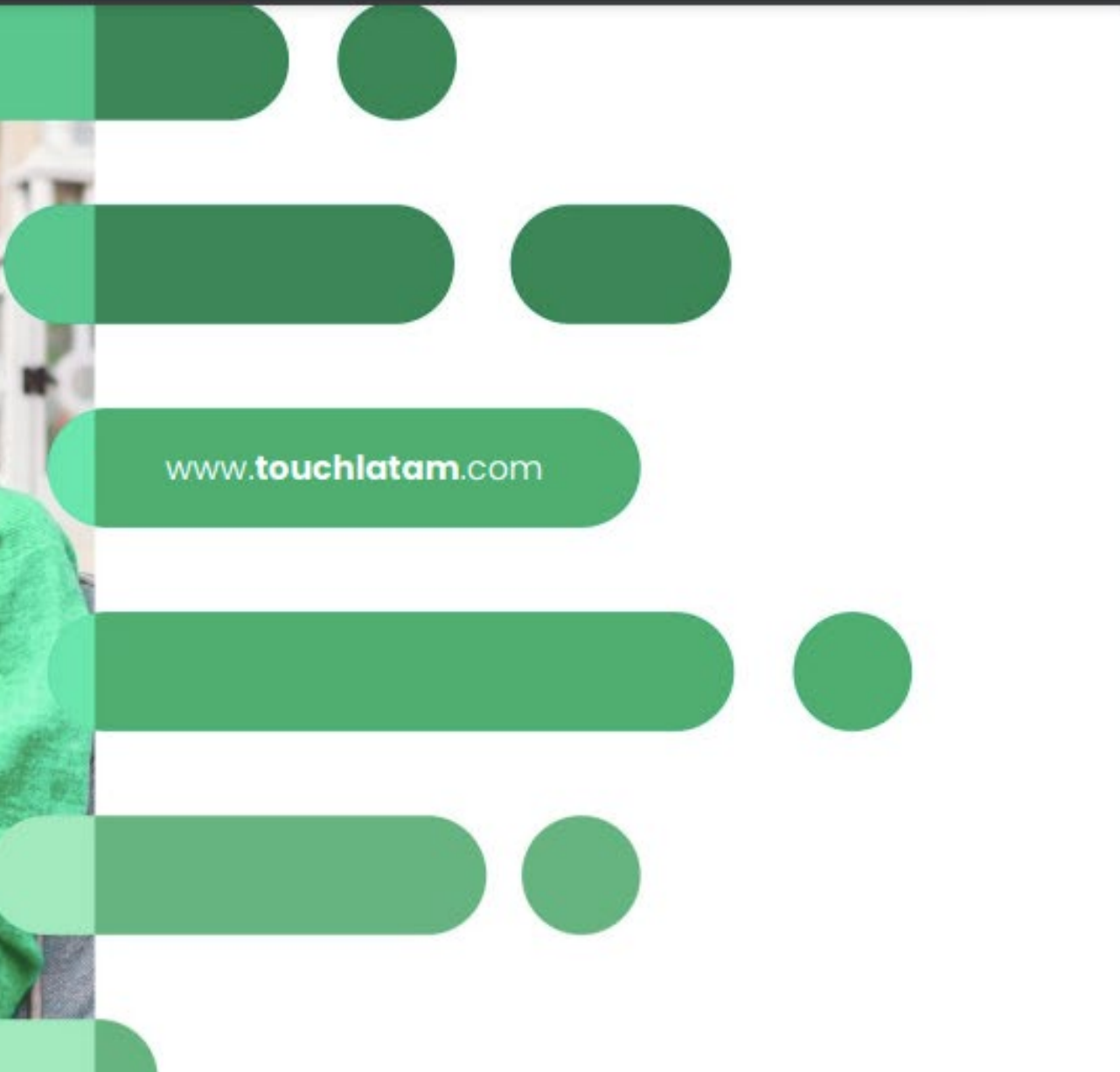

www.touchlatam.com

 **touch**
Tu crecimiento, nuestro propósito



¿PREGUNTAS?



Contáctanos ALOG Chile

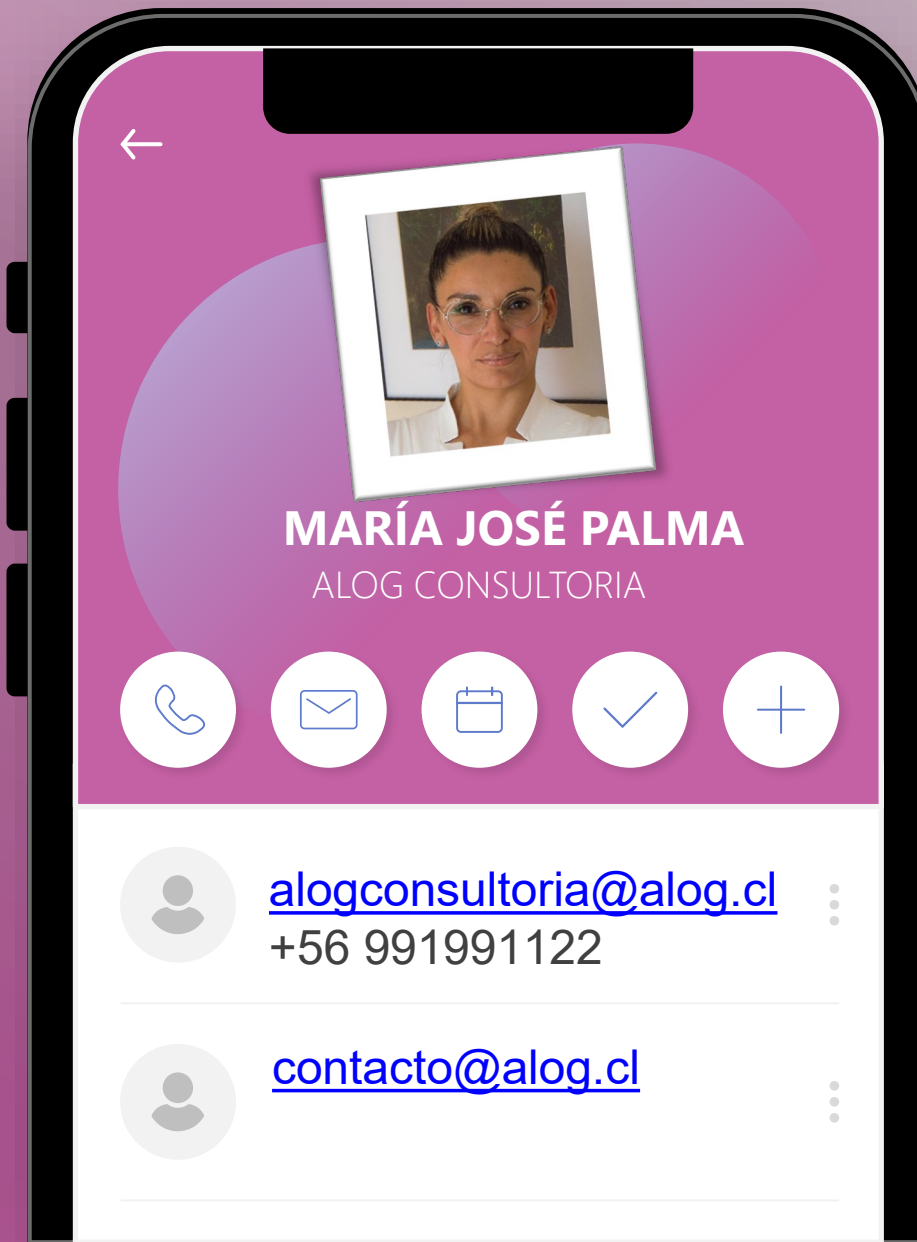



¡GRACIAS!

alogconsultoria@alog.cl

ALOG CHILE A.G.

Asociación Logística de Chile A.G. Puerto Madero N° 9710, Oficina 22 Pudahuel

Fonos: (56) 22544 85 91- 22544 85 94





Segunda sesión

Comité de Recursos Humanos

Asociación Logística de Chile

14 de junio 2023