

## MENSAJES/ALERTAS OPERATIVAS PARA LA OPERACIÓN EN AEROPUERTO AMB

### ATENCIÓN SERNAPECA

- **LUNES A VIERNES (HÁBILES):** Certificación comex presencial y remota, recepción de documentos para trámites vía correo electrónico hasta las 12:00 hrs, emisión de certificados y firmas hasta las 13:30 hrs.
- **SÁBADOS:** certificación remota a través de sistema SGC, para destinos que operan con este sistema de certificados en formato digital, recepción de documentación para trámites vía correo electrónico hasta las 11:00 hrs.
- **DOMINGOS Y FERIADOS NO IRRENUNCIABLES:** certificación comex remota a través de sistema SGC, para quienes soliciten tramitación a más tardar el día hábil anterior, para destinos que operan con este sistema de certificados en formato digital, recepción de documentación para trámites vía correo electrónico hasta las 11:00 hrs.
- **FERIADOS IRRENUNCIABLES:** no habrá atención.
- **VER MAIL ADJUNTO:** Comunicado de la Dirección Regional de Sernapesca.

### ATENCIÓN SAG

- **SITIO DE INSPECCIÓN SAG – USDA - ASOEX:** no inspeccionara carga para este programa en AMB desde 26 de octubre al 31 de marzo. La operación de inspección se traslada a sitio Lo Herrera, Zeal, Los Lirios, Teno y Cabrero (informaremos conforme vayan abriendo).
- **CERTIFICACION FITOSANITARIA PROGRAMA USDA Y ORIGEN (OTROS MERCADOS):** Emisión de certificados fitosanitarios será en horario de oficina. Certificación de la carga USDA en los terminales de fríos será 24 horas todos los días de la semana.
- **DOMINGO:** Agendamiento de verificación documental se debe realizar el día viernes anterior.

### OTROS

**CAMIONES DE IMPORTACIÓN A BSP:** No se utilizará BSP por decisión de los almacenes de importación y por las condiciones de demanda que no justifican el cambio en esta fecha.

# DASHBOARD CLAP AMB – SEMANA 52 – AÑO 2020

## PROYECCIÓN SEMANAL DE SALMONES – SEMANA 52

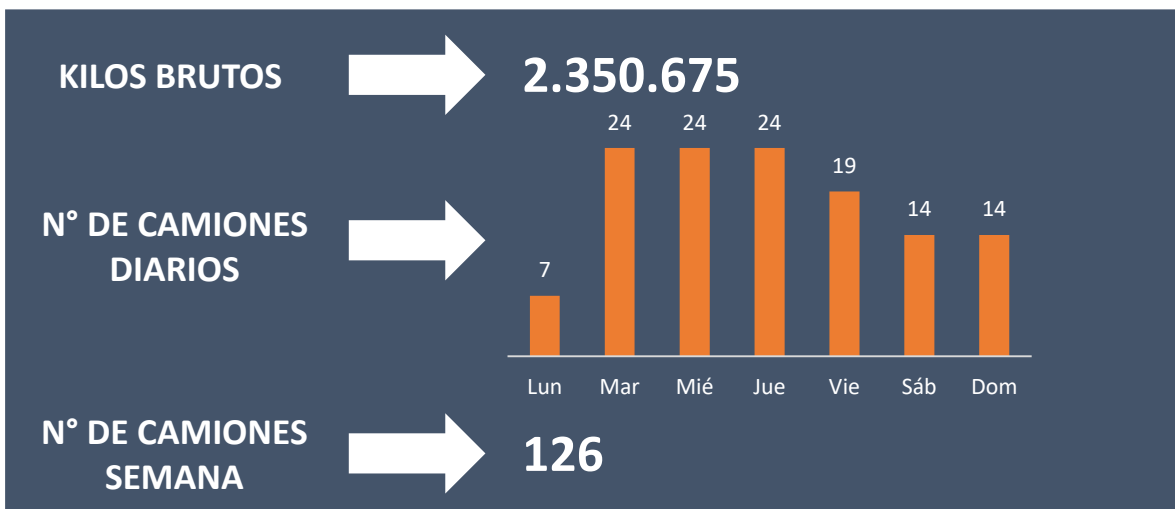

Fuente: 8 salmoneras integrantes de CLAP, 2020

## PROYECCIÓN SEMANAL SALMONEROS V/S DEMANDA EFECTIVA TERMINAL DE EXPORTACIÓN AMB – SEMANA 50

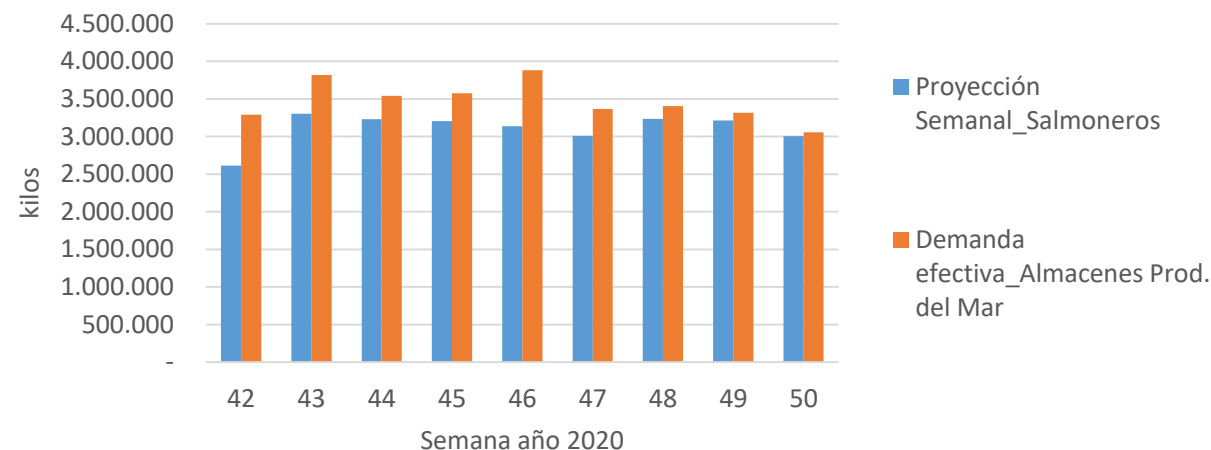

Fuente 1: Almacenes de exportación Aeropuerto AMB (Teisa, Aerosan, Andesur), diciembre 2020

Fuente 2: Salmoneras integrantes de la CLAP AMB (8 empresas), noviembre 2020

## DEMANDA EFECTIVA Y PROYECCIÓN SEMANAL EXPORTACIÓN CEREZAS AMB - SEMANA 52

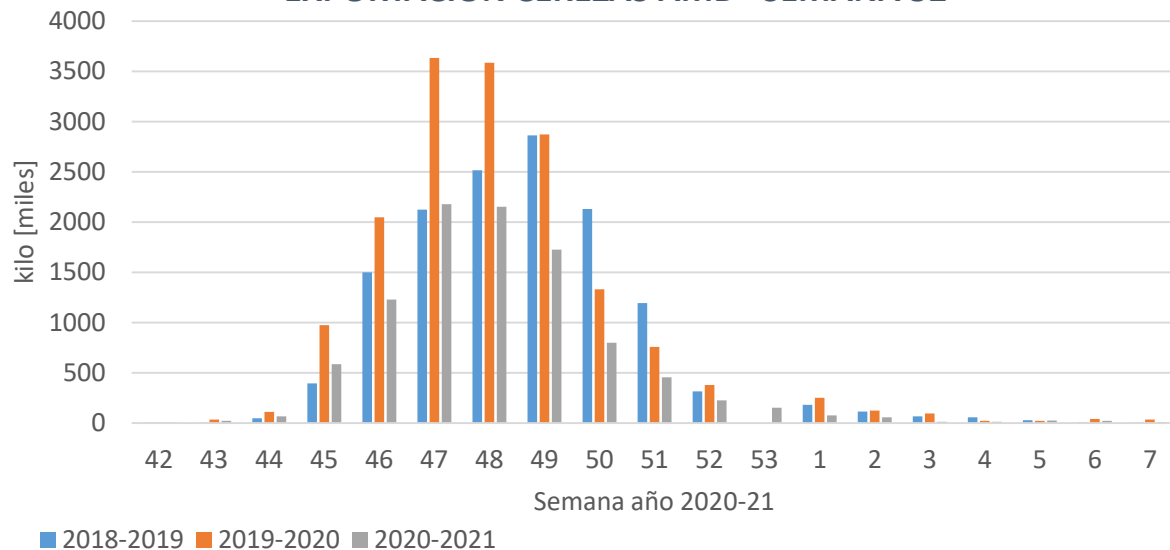

Fuente: Comité de cerezas ASOEX, Noviembre 2020

## PROYECCIÓN SEMANAL CEREZAS V/S DEMANDA EFECTIVA TERMINAL DE EXPORTACIÓN AMB – SEMANA 50

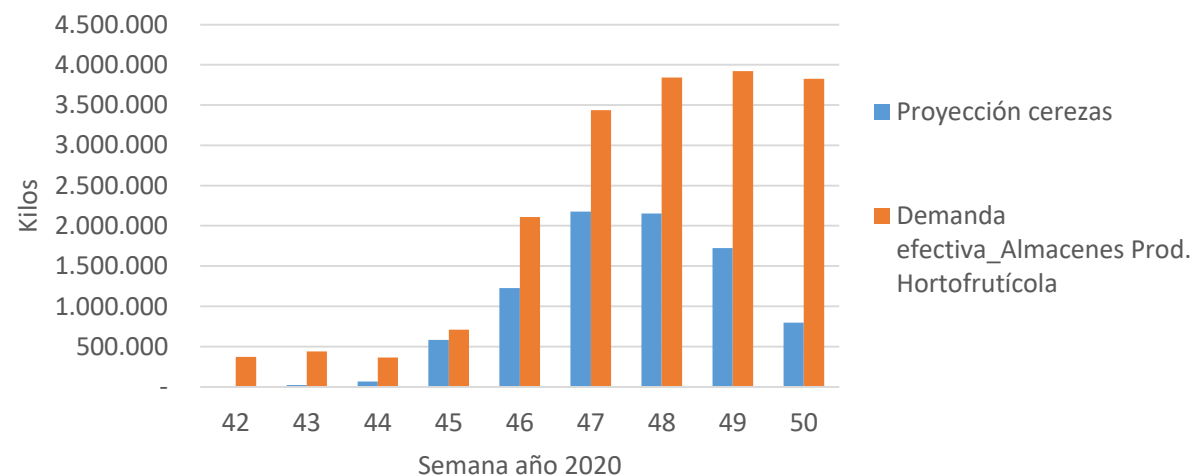

Fuente 1: Almacenes de exportación Aeropuerto AMB (Teisa, Aerosan, Andesur), diciembre 2020

Fuente 2: Comité de Cerezas de ASOEX, noviembre 2020

## DEMANDA DIARIA TRANSFERIDA EN EL TERMINAL DE EXPORTACIÓN AMB – HASTA LA SEMANA 50

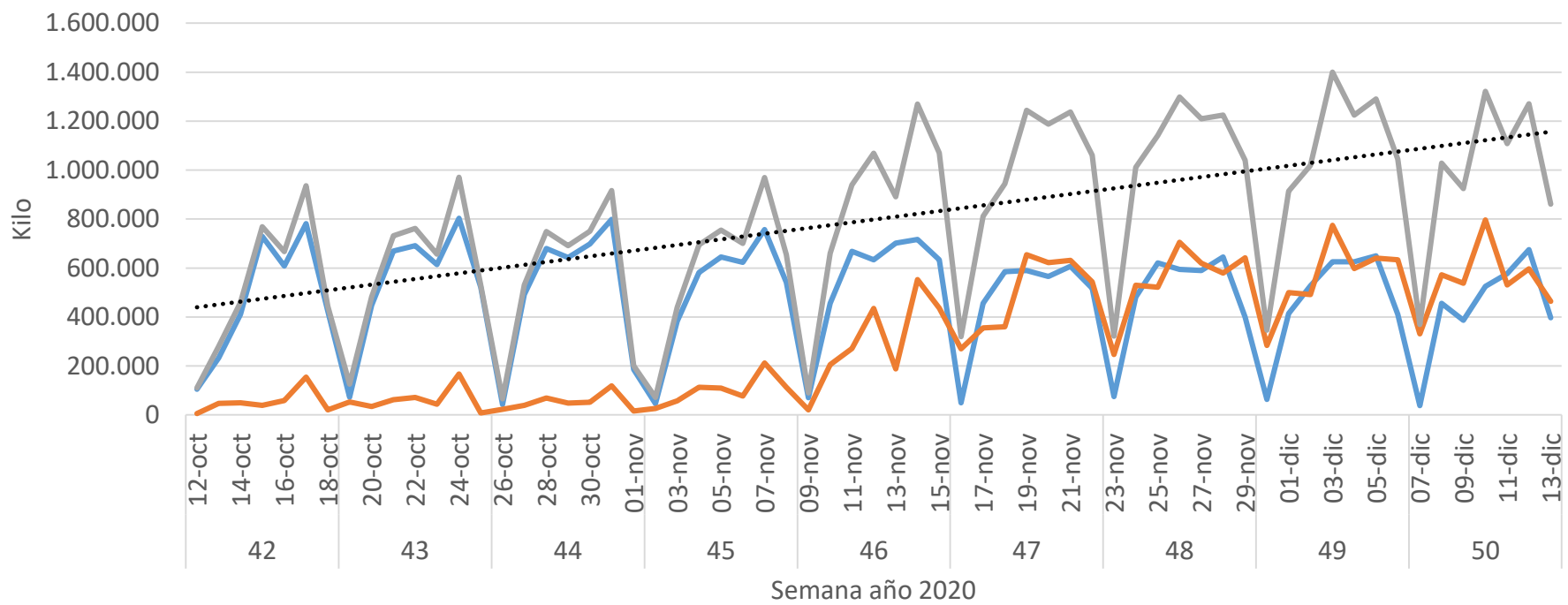

Semana	Tons	% Tasa Crecimiento Semanal
42	3.664.758	
43	4.258.976	16,21%
44	3.903.423	-8,35%
45	4.284.485	9,76%
46	5.990.065	39,81%
47	6.806.123	13,62%
48	7.247.419	6,48%
49	7.239.752	-0,11%
50	6.883.248	-4,92%

— Prod. Del Mar\_Almacenes      — Prod. Hortofrutícola\_Almacenes  
— Suma del Mar y Hortofrutícola\_Almacenes      ..... Lineal (Suma del Mar y Hortofrutícola\_Almacenes)

# DASHBOARD CLAP AMB – SEMANA 52 – AÑO 2020

## COMPARACIÓN DEMANDA MENSUAL DE PESCADOS Y CRUSTÁCEOS

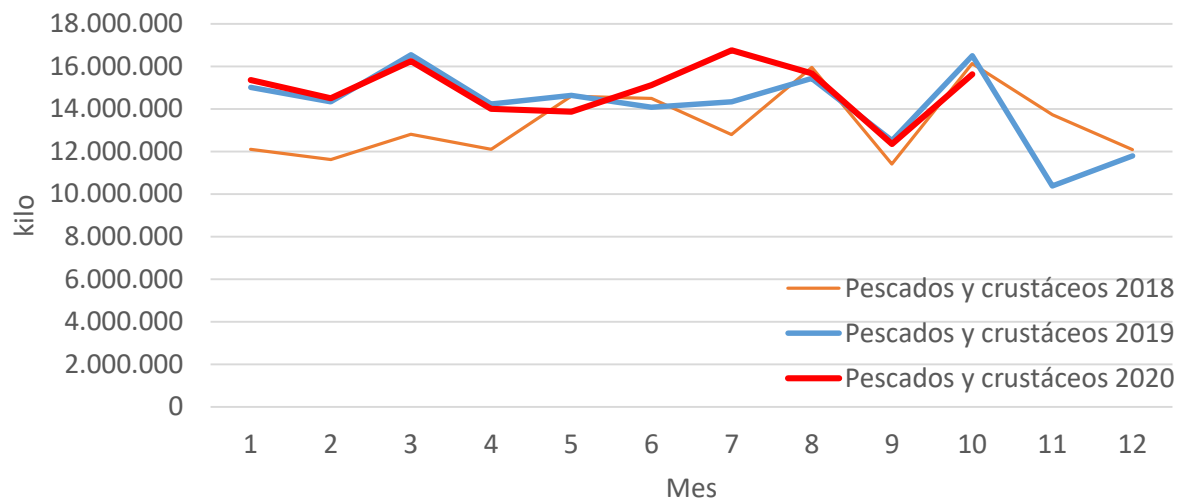

Mes	% crecimiento 2019/18	% crecimiento 2020/19
1	23,96%	2,38%
2	23,40%	1,08%
3	29,13%	-1,75%
4	17,54%	-1,61%
5	0,31%	-5,26%
6	-2,86%	7,36%
7	12,02%	16,90%
8	-3,20%	1,57%
9	9,68%	-1,32%
10	2,35%	-5,28%
11	-24,37%	-
12	-2,36%	-

## COMPARACIÓN DEMANDA MENSUAL DE FRUTAS Y FRUTOS COMESTIBLES

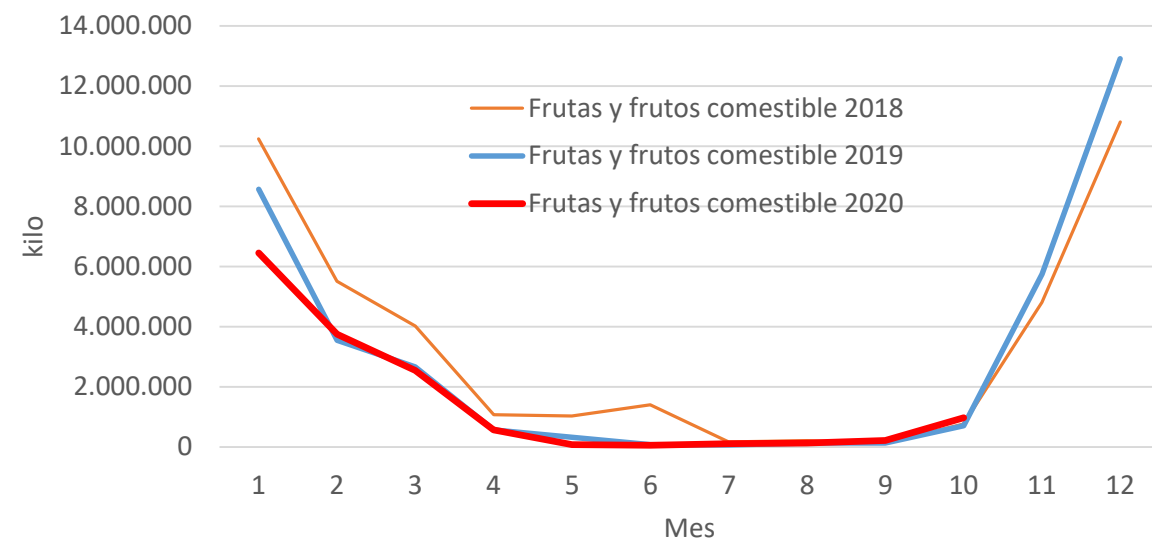

Mes	% crecimiento 2019/18	% crecimiento 2020/19
1	-16,28%	-24,81%
2	-35,66%	5,73%
3	-33,94%	-4,09%
4	-47,34%	1,38%
5	-69,26%	-76,26%
6	-94,50%	-23,13%
7	-60,85%	54,30%
8	-40,73%	1,50%
9	12,45%	60,55%
10	-7,86%	36,57%
11	19,71%	-
12	19,45%	-

# DASHBOARD CLAP AMB – SEMANA 52 – AÑO 2020

## COMPARACIÓN DEMANDA MENSUAL DE PESCADOS Y CRUSTÁCEOS, FRUTAS Y FRUTOS COMESTIBLES Y TOTAL AMB

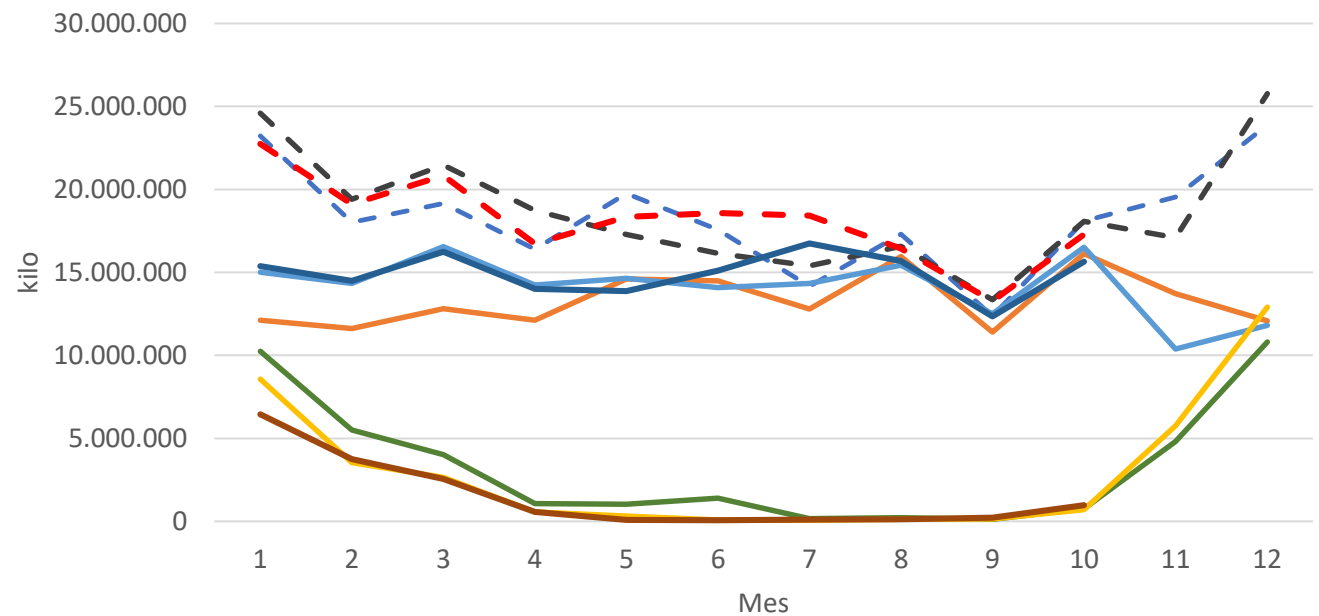

## OPERACIONES DE CARGA AÉREA (ARRIBO Y DESPEGUE)

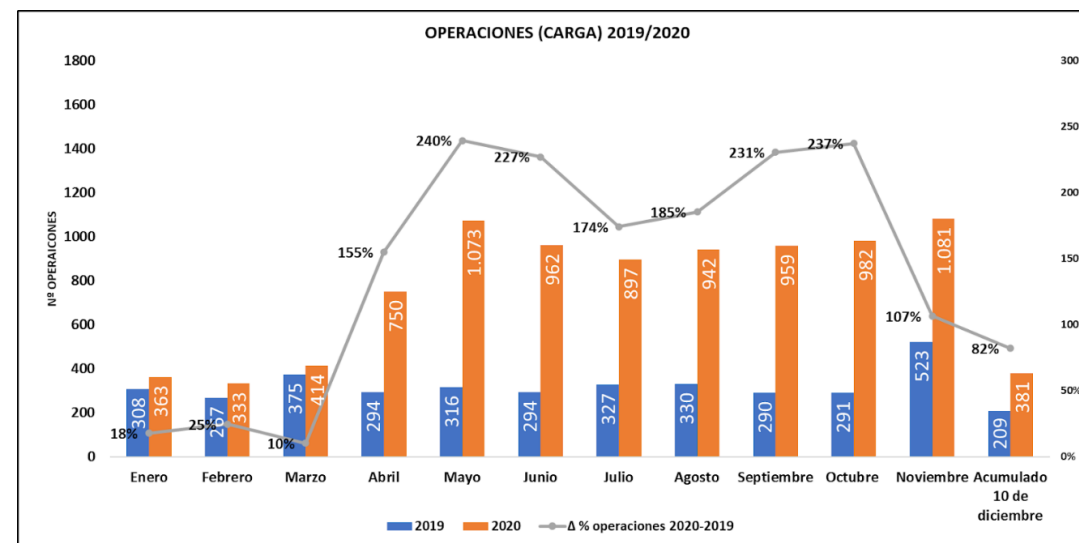

Fuente: Junta de Aeronáutica Civil (JAC), 2020

- - Total AMB 2018
- - Total AMB 2019
- - Total AMB 2020
- Pescados y crustáceos 2018
- Pescados y crustáceos 2019
- Pescados y crustáceos 2020
- Frutas y frutos comestible 2018
- Frutas y frutos comestible 2019
- Frutas y frutos comestible 2020

Fuente gráfico: Servicio Nacional de Aduanas 2020

Nota1: Año 2020 hasta octubre.